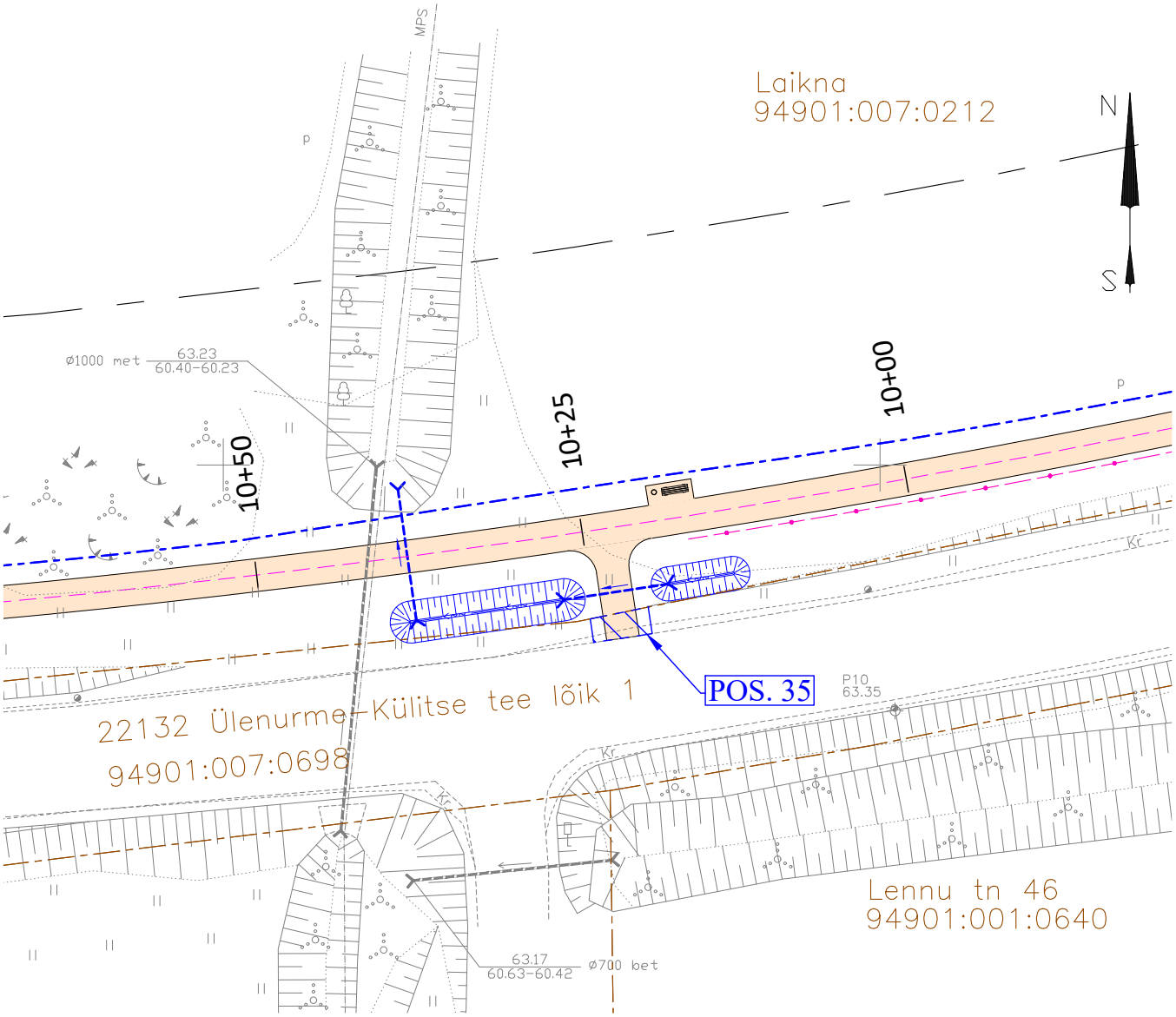

TINGMÄRGID

- Katastriüksuse piir
- Rahu tn 3 90002:003:0001 — Katastriüksuse nimi ja tunnus
- Detailplaneeringu jägne katastriüksuse piir
- Teemaa piiri ettepanek
- Riigitee kaitsevöönd (30m)
- POS. 1 — IKÕ ala Pos nr
- Isikliku kasutusõiguse seadmise ala
- Projekteeritud jalgratta- ja jalgtee asfaltbetoonkate TÜÜP 1
- Projekteeritud sõidutee asfaltbetoonkate TÜÜP 2

Jrk. nr.	IKÕ ala Pos nr (plaanil)	Kinnistu registriosa number	Katastriüksuse tunnus, nimi ja sihtotstarve;	Asukoht riigitee (nr ja nimi) suhtes (lõigu algus ja lõpp km)	Ala pindala (m^2)	Ehitis
1	POS. 35	5780350	94901:007:0698 22132 Ülenurme-Külitse tee lõik 1 100% transpordimaa	22132 Ülenurme-Külitse tee km 2,66	9	jalgratta- ja jalgtee

ESPRII
Kaisla 3 Tallinn 13516
Registrikood: 12566284
Tel +372 502 6788
esprii@esprii.ee
www.esprii.ee

Töö tellija: Kambja Vallavalitsus

Töö nimetus: Ülenurme - Külitse jalgratta- ja jalgtee projekt

II etapp

Joonise nimetus: Isikliku kasutusõiguse seadmise plaan, 22132 Ülenurme-Külitse tee

Juhataja	Mikk Mutso	
Projektijuht	Ivar Merisalu	
Projekteerija	Germo Ilvesmets	
Vastutav insener	Mikk Mutso	

Staadium	Mõõtkava	Töö nr
Põhiprojekt	1:500	221202
Kuupäev: 09.05.2023		Joonise nr: TL-9-35